

CHRISTOF FANKHAUSER

Was gisch - was hesch

## **Chorsätze**

Rechte beim Autoren

Christof Fankhauser  
Hofmattstrasse 41a  
4950 Huttwil

062 / 965 43 16  
mail@christoffankhauser.ch  
www.christoffankhauser.ch

## (4) Är isch truurig

Aus der CD "Was gisch - was hesch" - Musik und Text: Christof Fankhauser - [www.christoffankhauser.ch](http://www.christoffankhauser.ch)

Är isch tru - rig, är isch tru - rig, är

grän - net je - de Tag u hüü - let je - di Nacht. Är isch

truu - rig, är isch truu - rig u

nie - mer cha ne trösch - te; Truur isch e dunk - li Macht.

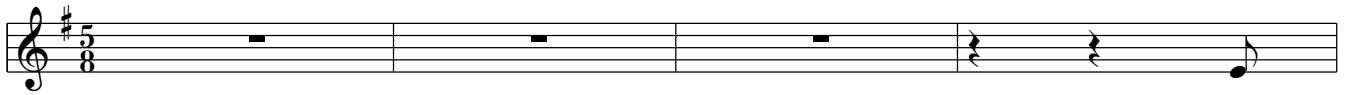

Solo: 1. Nid  
Solo: 2. Nid

wüll är sich bim u - me - ren - ne d Chnöi uf - gschla - ge het  
wüll är Nach - bers Fänsch - ter - schie - be het i - gschla - ge gha

o - der das nid ü - ber - chunnt, won är scho lang gärn wett. Nid  
u wäg däm de oh - ni Znacht i ds Bett het mües - se gah. Es

wüll sie nu - me ihn bim Spiel nid het mit - ma - che la, nid  
isch nid wäg de Lüt, wo ü - ber sie so gschum - pfe hei: "die

wäg de bö - se Wort wo sie der - mit hei gspöt - tlet gha.  
si so riich u hei viel Gäld u ma - che, was sie wei."

Nei, ds liebsch - te won är ü - ber - haupt uf de - re Wält het gha,

d Ma - ma u der Pa - pa si plötz - lech nüm - me da.

## (10) Wieder Freud

Aus der CD "Was gisch - was hesch" - Musik und Text: Christof Fankhauser - [www.christoffankhauser.ch](http://www.christoffankhauser.ch)

Ref. Hüt chasch wie - der la - che, d Freud isch wie - der da.

Es Härz wo ü - ber - spru - dlet, da chasch nid blie - be

stah. Ds Glück rütscht dir i d Bei, du fasch mit Tan - zen a

u singsch es i die gan - zi Wäut: e neu - i Zyt isch da.

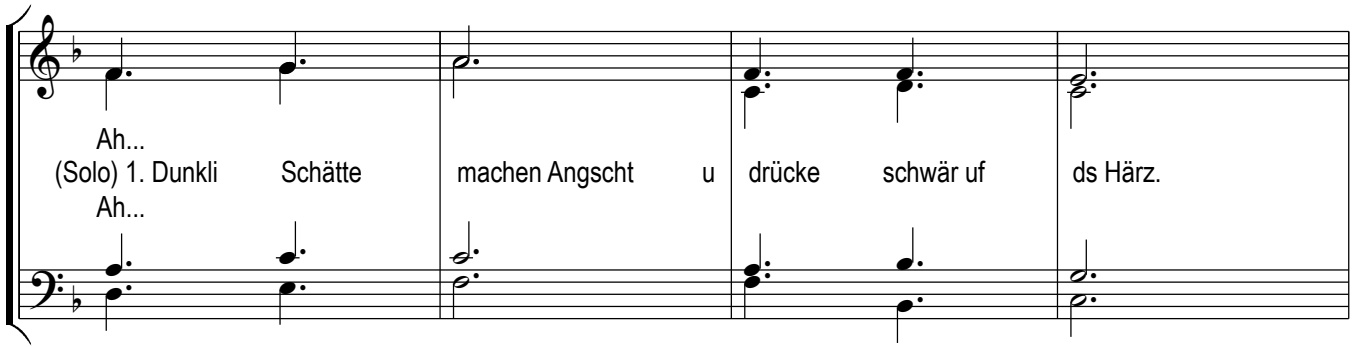

Ah...  
(Solo) 1. Dunkli Schätze machen Angscht u drücke schwär uf ds Härz.  
Ah...

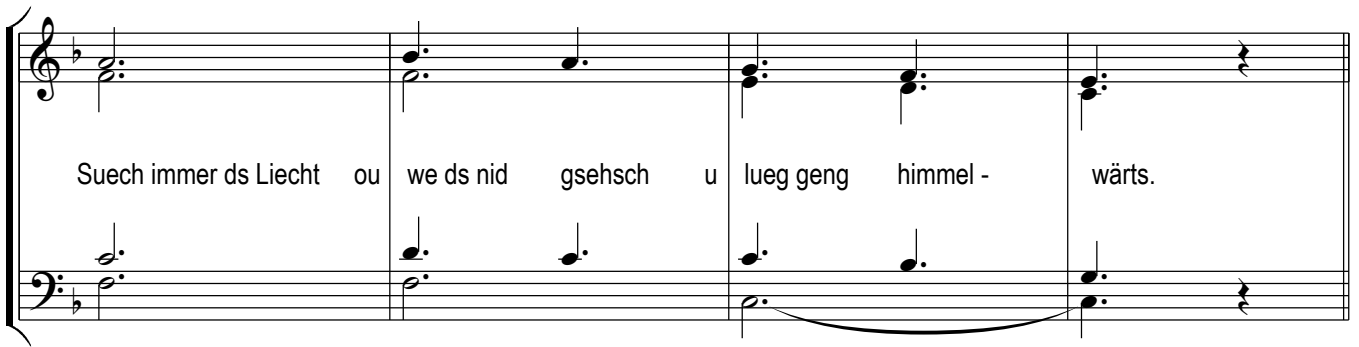

Suech immer ds Liecht ou we ds nid gsehsch u lueg geng himmel - wärts.

2. Ganz neu fasch du de plötz - lech a, dert wo du's nie hätsch

dänkt. Ou im Chly - ne u Ver - bor - ge - ne gspürsch dass di ei - ne länt.

3. S cha sy, dass ö - per zu dir seit: das bringts nid, was du machsch! Doch

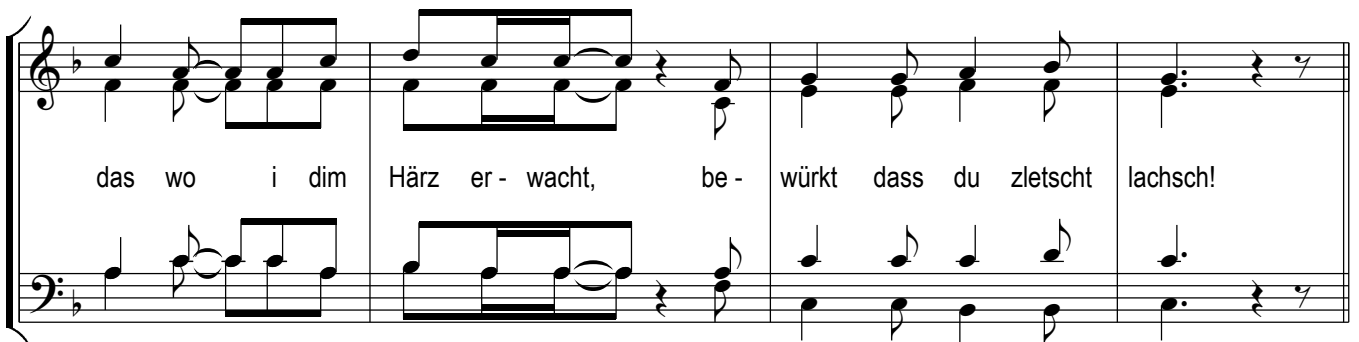

das wo i dim Härz er - wacht, be - würt dass du zletscht lachsch!

# (16) Es Wunder vom Himmel

Aus der CD "Was gisch - was hesch" - Musik und Text: Christof Fankhauser - [www.christoffankhauser.ch](http://www.christoffankhauser.ch)

Ref. Es Wun - der vom Him - mel, mir dan - ke dir Gott. Hesch

üs nid al - lei - gla, hesch ghul - fen ir Not. Mir chöi wie - der Schnu - fe, mir

hei wie - der Muet u wei nid ver - gäs - se: was du tuesch, das isch guet.

(Solo) 1. Wüll öp - per sy - ni Ou - ge vor der Not nid ganz ver - schliesst, u

de nid nu - me redt, son - dern zum Hand - le sich ent - schliesst. We

dert wo Not isch ei - ne seit: i hil - fe, das isch klar! Da

wo mes mäng - gisch chum me glaubt, da wär - de Wun - der wahr.

2. Wüll öp - per sich i d Nöt vo an - dre Mön - sche i - ne - dänkt, u  
 3. Wüll öp - per seit: trotz al - ler Gfahr u all - ne Hin - der - nis wott

de nid ei - fach seit: das isch halt ds Schick - sal wo das länkt. Wär  
 i de Mön - sche häl - fe, süsch wird grös - ser no dä Riss, wo

an - dre hilft, wüll är gseht: Ar - muet isch für d Wält e Gfahr. Dert  
 d Mön - sche teilt i arm u riich. U plö - tzlech merksch s isch klar: denn

wo me tuet, was mü - glech isch, dert wär - de Wun - der wahr.  
 we mir d Hoff - nig nid uf - gäh, denn wär - de Wun - der wahr.

# (20) Vo Hirte u Schaf

Musik und Text: Christof Fankhauser

1.(Solo) Lie - der vo Hir - ten u Schaf git s ei - gent - lech scho gnue.  
2.(Solo) Doch es geit hie nid um Schaf mit em ne wei - che Fäll  
3.(Chor) Hüt ghört me viel vo so Lüt, wo hei Füe - rig ü - ber - noh,  
4.(Chor) D Mue - ter wo für ih - ri Chind im - mer nu - me ds Besch - te wett,

Drum tüe mir jetz nid no eis ir gly - chen Art der -  
und ou nid u - me - ne Hir - te - hund mit sym Ge -  
Ver - wal - ter, Po - li - ti - ker - in - ne, Ma - na - ger u  
e Leh - rer wo bi sy - ne Schüe - ler nid nu - me d No - te

zue. Die rich - ti - ge Hir - te wo  
bäll. Der Hirt isch hie es Sinn - bild wo  
so. Doch het me män - gisch ds Gfüel, die  
gseht. E Chef wo für si Büe - zer ou

mit de Her - de u - me - zieh, si säl - te wor - de hie, ja das  
mir drus leh - re chöi, dass die wo vo - re - stöh söt - te  
lue - gi nu - me grad für sich, u wie s de an - dre geit, das isch  
Zyt u off - ni Oh - re het: da ü - ber - all wird Hirt - Sy im

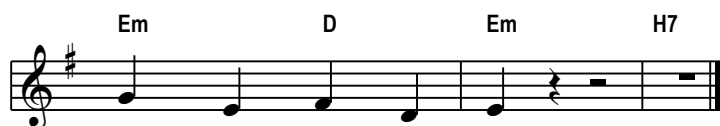

gsehsch würk - lech fasch nie.  
mue - tig sy u tröi.  
de - ne völ - lig glych.  
Lä - be ganz konk - ret.

## (22) E lääre Buuch

Aus der CD "Was gisch - was hesch" - Musik und Text: Christof Fankhauser - [www.christoffankhauser.ch](http://www.christoffankhauser.ch)

Dm C Bb

E lää - re Schaft, e lää - ri True, kei Ah - nig wo -

A Gm Dm

hi du chönn - tisch ga. E lää - re Buuch lää - ri Ou - ge, kei

Bb C F Gm Dm/A A Bb C

Chan - ce meh e kla - re Ge - dan - ke z ha. E

Dm C Gm Dm

lää - ri Lää - ri, ei - fach nüt, es schwar - zes Loch, es Grab.

## (29) I mache mi uf

Aus der CD "Was gisch - was hesch" - Musik und Text: Christof Fankhauser - [www.christoffankhauser.ch](http://www.christoffankhauser.ch)

Ref. I ma - che mi uf u lue - ge nid i, uf dy - ni Hilf chan i

hof - fe, ver - trou - e uf di. I ma - che mi uf u

blie - be nid stah, zeigsch mir der Wäg, u bisch im - mer da.

1. S git män - gisch Mo - män - te wo d weisch: jetz pas - sierts. S isch klar vor dy - nen

Ou - ge du dänksch: jetz pres - sierts. Es füegt sich al - les zä - me, en

un - sicht - ba - ri Hand schient al - li Fä - de z län - ke, da ver - louft nüt im

Sand. 2. Ganz zersch isch's en Ah - nig, no dänksch: er - reichsch es nie, drus

wachst der Ge - dan - ke, gsehsch Zei - che dert u hie, wo dir Muet wei ma - che, dä

Wäg i A - griff z näh. U all das, wo du chasch, das wosch ou dra - gäh.