

Die Noten zu den Liedern

Rechte beim Autoren

Christof Fankhauser
Hofmattstrasse 41a
4950 Huttwil

062 / 965 43 16
mail@christoffankhauser.ch
www.christoffankhauser.ch

Mis Chind

für d Lisa

Musik: Christof Fankhauser Text: Christof Fankhauser, nach einem Gedicht von Barbara Jost-Zumbrunn



1. Säg mir wa - rum, wa - rum schient d Sun - ne no?
2. Ds La - che vo dir, mi dünkts i ghö - ris no.
3. Doch ganz am Änd vo mi - re Lä - bes - zyt



Säg, wa - rum isch e neu - e Tag no cho?
Es Chin - der - la - che, häll, ver - schmitzt u froh.
chöi mir üs wieder gseh dert wo s ke Schmärz meh git.

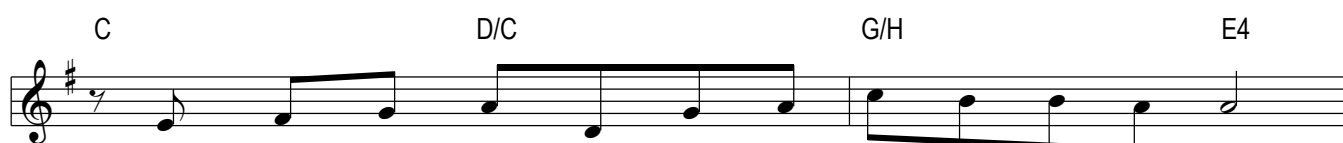

Am besch - te wär s d Zyt wür - di ei - fach blie - be stah,
S cha sy, dass mi dä eint Ge - dan - ke e chly treit:
Dert wo du jetz scho bisch, dert war - tisch du uf mi,

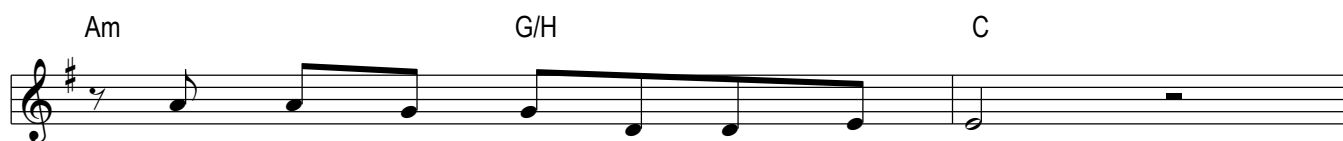

du mis Chind, du bisch nümm da.
Du lach - isch jetz ir E - wig - keit.
scho hüt freu - en i mi uf di.

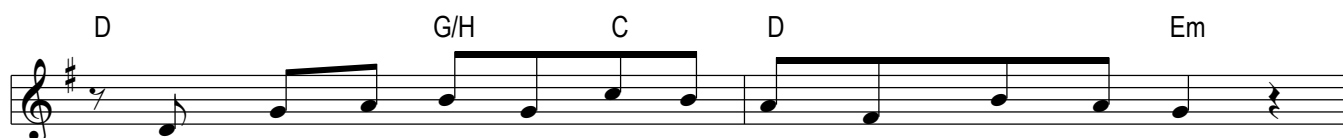

S isch so wie wen e Teil vo mir wäg - gris - se wär,
Du wirsch jetz nie meh un - der üs - re Tü - re stah
I rüe - fe: Hilf mer Gott i de - re schwä - re Zyt!

Am7 G/H C D H7

e Lascht, wo uf mer liegt, un - änd - lech hert u schwär.
 u fröh - lech rüe - fe: Hal - lo, i bi wie - der da!
 Du bisch dä, wo trotz al - lem Chraft u Hof - nig git.

Em C

Mir bleibt jetz nu - me no e töi - fe Schmäz. Du bisch
 So fällt mir je - de Schritt un - änd - lech schwär, weisch, wüll
 Läb wohl, mis Chind, du geisch, i blie - be da. A - ber

C D Em

nüm - me da, mis Chind, nach dir sehnt sech mis Härz.
 oh - ni di, mis Chind, sy mi - ni Ta - ge läär.
 di u mi, mis Chind, Gott wird üs bei - di nie la gah.

Rägeboge

Musik: Christof Fankhauser Text: Verena Morgenthaler

D A D



Rä - ge - bo - ge, sie - be - far - bi - gi, lüch - ti - gi

A Em D Hm



Brügg, stygsch zum Hi - mel uf, chunnsch wie - der zrügk zur

A G A D



Är - de. Bisch wie ne Brief vo Gott wo seit:

G D A D



"I wott dir Liecht u Troscht u Hoff - nig schän - ke.
Ou denn, we Dun - kel - heit di wott zue - de - cke,

G A D

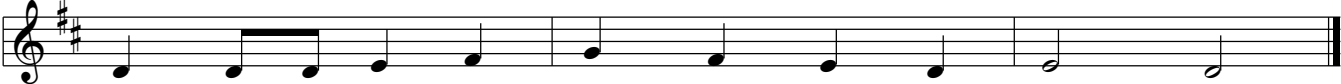

Lue - ge zu dir, tue im - mer a di dän - ke!"
cha Gott i dir es Fünk - li Hoff - nig we - cke.

Zu Gott wott i gah

Musik: Christof Fankhauser Text: Verena Morgenthaler

The musical score is written in G major (one sharp) and 4/4 time. It consists of two verses of lyrics with corresponding musical notation and chord symbols. The first verse starts with the lyrics '1. I weiss nid wo - här i bi cho, i weiss nid wo - hi dass i gah. I weiss mäng - isch nid wär i bi. S isch guet z wüs - se du be - glei - tisch mi. Ref: I chu - me vo Gott, zu Gott wott i gah, i chu - me vo Gott, zu Gott wott i gah.' The second verse starts with '2. Chrisch - tus du bisch wie ne si - che - re Stäg, du bisch mir Liecht uf mim Wäg. Chrisch - tus du bisch wie ne gul - di - gi Brügg, du bringsch mir der Him - mel zrüg.' Chord symbols are placed above the notes: Em, G, D, C, D, Em for the first line; D, G, Em, Hm, D for the second line; G, C, D, G, G, C for the third line; D, G, G, C, D, G for the fourth line; Em, G, D, C, D for the fifth line; Em, D, G, Em, Hm for the sixth line; and D, G, C, D, G for the seventh line.

Em G D C D Em

1. I weiss nid wo - här i bi cho, i weiss nid wo -
hi dass i gah. I weiss mäng - isch nid wär i bi. S isch
guet z wüs - se du be - glei - tisch mi. Ref: I chu - me vo Gott, zu
Gott wott i gah, i chu - me vo Gott, zu Gott wott i gah.

D G Em Hm D

G C D G G C

D G G C D G

Em G D C D

Em D G Em Hm

D G C D G

2. Chrisch - tus du bisch wie ne si - che - re Stäg, du bisch
mir Liecht uf mim Wäg. Chrisch - tus du bisch wie ne gul - di - gi
Brügg, du bringsch mir der Him - mel zrüg.

Sunnesträhle

Musik: Christof Fankhauser Text: Verena Morgenthaler

1. Sun - ne - strah - le wett i faa, und i mi - ne
2. Lie - be Gott, Di wett i ha, Tag u Nacht Di

Hän - de ha. Su ne - strah - le wett i faa,
nid la gah. Lie be Gott, Di wett i ha,

und i mi - ne Hän - de ha. Lie - be Gott, tue du mi
Tag u Nacht Di nid la gah.

faa, tue mi fescht u fescht - ter ha, Lie - be

Gott, tue du mi faa, la mi nie la gah.

Chords: Em, C, D, G, D, C, Em, Am, D, G, D, Em, C, G

Uf Gott chasch du vertraue

Musik: B Gesius / G. Ph. Telemann Text: Christof Fankhauser

Akkorde in Klammer: Capo 3. Bund

Cm (Am) Eb (C) Cm (Am) D (H) Gm (Em)

1. Ver - trou du di - ni Wä - ge, das wo dir Sor - ge macht
2. Ir Angscht, i schwä - re Zy - te, denn we du truu - rig bisch
3. Uf Gott chasch du ver - trou - e, är isch geng für di da,

Cm (Am) Eb (C) Cm (Am) D (H) Gm (Em)

däm a, wo mit sim Sä - ge di schützt ü - ber dir wacht.
steit är a di - re Sy - te u hilft dir. Wüll Gott isch
uf si Ver - heis - sig bou - e, är lat di nie la gah.

F (D) Bb (G) Eb (C) Ab (F) Bb (G) Eb (C)

De Wol - ke und em Wind zeigt är ih - ri Bah - ne a.
e star - che Halt, är treit di, we du nümm wi - ter - weisch.
Ver - trou du di - ni Wä - ge, das wo dir Sor - ge macht

Cm (Am) Fm (Dm) Gm (Em) Cm (Am)

Är wird ou Wä - ge fin - de, wo du si - cher chasch gah.
Är kennt dis Härz, ver - steit di, we du ihn nid ver - steisch.
däm a, wo mit sim Sä - ge ü - ber dim Lä - be wacht.